

ORGANIGRAMME CENTRE BELLISSEN

Conseil d'Administration

Bureau

Président

Directeur Général
Mme TERRAL

Directeur IME
M. BRIOT

Secrétariat
Général

Service Administratif
et Financier

Ressources Humaines
M. FAU

Qualité
Mme FORCADE

ASSOCIATION

DIRECTION GENERALE

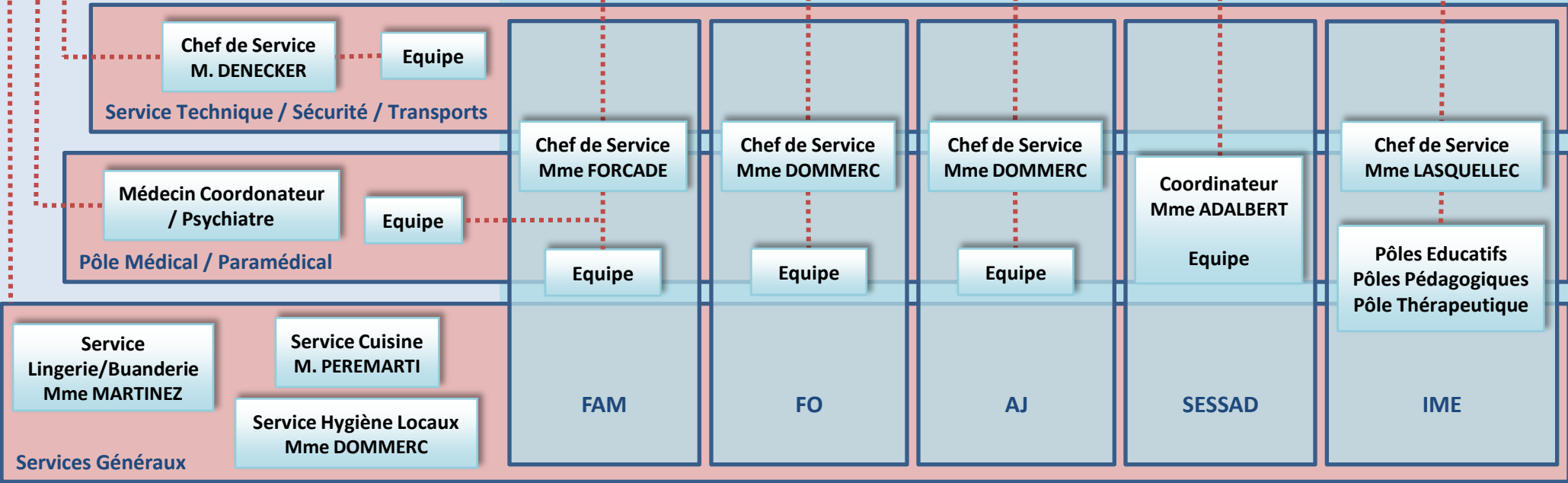

SERVICES SUPPORTS

ETABLISSEMENTS



DIRECTION GENERALE

Directeur Général
Mme TERRAL

Directeur IME
M.BRIOT

Secrétariat
Général

Service Administratif
et Financier

Ressources Humaines
M. FAU

Qualité
Mme FORCADE

ORGANIGRAMME
du SESSAD

Maison Départementale
des Adolescents

ResAdo 82

Centre Hospitalier de Montauban
Service de Pédopsychiatrie

[Redacted box]

Coordinateur
Mme ADALBERT

- Educateur(s) Spécialisé(s)
- Educateur(s) Sportif(s)
- Orthophoniste(s)
- Psychologue(s)
- Psychomotricien(s)
- Rédacteur

Pôle Médical / Paramédical

[Redacted box]

Service Technique / Sécurité / Transports

[Redacted box]

Services Généraux



DIRECTION GENERALE

ORGANIGRAMME de l'IME

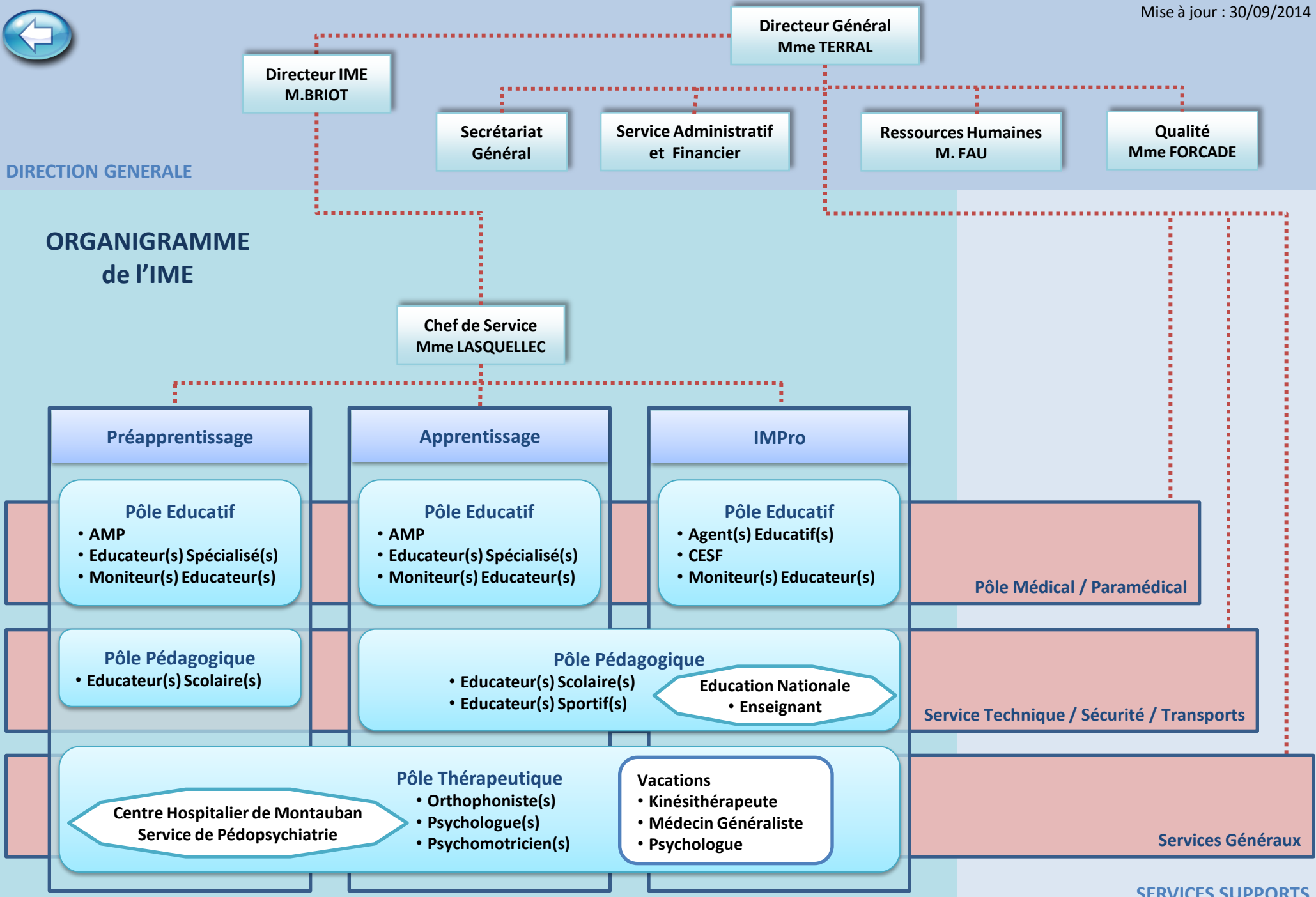

Directeur IME
M.BRIOT

Directeur Général
Mme TERRAL

Secrétariat
Général

Service Administratif
et Financier

Ressources Humaines
M. FAU

Qualité
Mme FORCADE

Chef de Service
Mme LASQUELLEC

Préapprentissage

Apprentissage

IMPro

Pôle Educatif
• AMP
• Educateur(s) Spécialisé(s)
• Moniteur(s) Educateur(s)

Pôle Educatif
• AMP
• Educateur(s) Spécialisé(s)
• Moniteur(s) Educateur(s)

Pôle Educatif
• Agent(s) Educatif(s)
• CESF
• Moniteur(s) Educateur(s)

Pôle Médical / Paramédical

Pôle Pédagogique
• Educateur(s) Scolaire(s)

Pôle Pédagogique
• Educateur(s) Scolaire(s)
• Educateur(s) Sportif(s)
Education Nationale
• Enseignant

Service Technique / Sécurité / Transports

Pôle Thérapeutique
• Orthophoniste(s)
• Psychologue(s)
• Psychomotricien(s)
Centre Hospitalier de Montauban
Service de Pédopsychiatrie

Vacations
• Kinésithérapeute
• Médecin Généraliste
• Psychologue

Services Généraux

Directeur Général
Mme TERRAL

Directeur IME
M.BRIOT

Secrétariat
Général

Service Administratif
et Financier

Ressources Humaines
M. FAU

Qualité
Mme FORCADE

DIRECTION GENERALE

ORGANIGRAMME
du FO

Centre Hospitalier de Montauban
Psychiatrie secteur adulte

Chef de Service
Mme DOMMERC

- Agent(s) de Service
- Animateur
- AMP
- CESF
- Educateur(s) Spécialisé(s)
- Educateur(s) Sportif(s)
- Moniteur(s) Educateur(s)
- Psychologue(s)
- Surveillant(s) de nuit

- Vacations
- Kinésithérapeute
 - Médecin Généraliste

Pôle Médical / Paramédical

Service Technique / Sécurité / Transports

Services Généraux



Directeur Général
Mme TERRAL

Directeur IME
M.BRIOT

Secrétariat
Général

Service Administratif
et Financier

Ressources Humaines
M. FAU

Qualité
Mme FORCADE

DIRECTION GENERALE

ORGANIGRAMME
de l'AJ

Centre Hospitalier de Montauban
Psychiatrie secteur adulte

Chef de Service
Mme DOMMERC

- Agent(s) de Service
- Animateur
- AMP
- CESF
- Educateur(s) Spécialisé(s)
- Educateur(s) Sportif(s)
- Moniteur(s) Educateur(s)
- Psychologue(s)

- Vacations
- Kinésithérapeute
 - Médecin Généraliste

Pôle Médical / Paramédical

Service Technique / Sécurité / Transports

Services Généraux



**Directeur Général
Mme TERRAL**

**Directeur IME
M.BRIOT**

**Secrétariat
Général**

**Service Administratif
et Financier**

**Ressources Humaines
M. FAU**

**Qualité
Mme FORCADE**

DIRECTION GENERALE

**ORGANIGRAMME
du FAM**

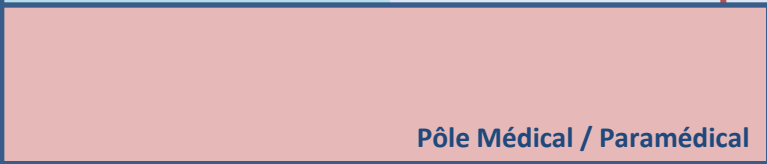
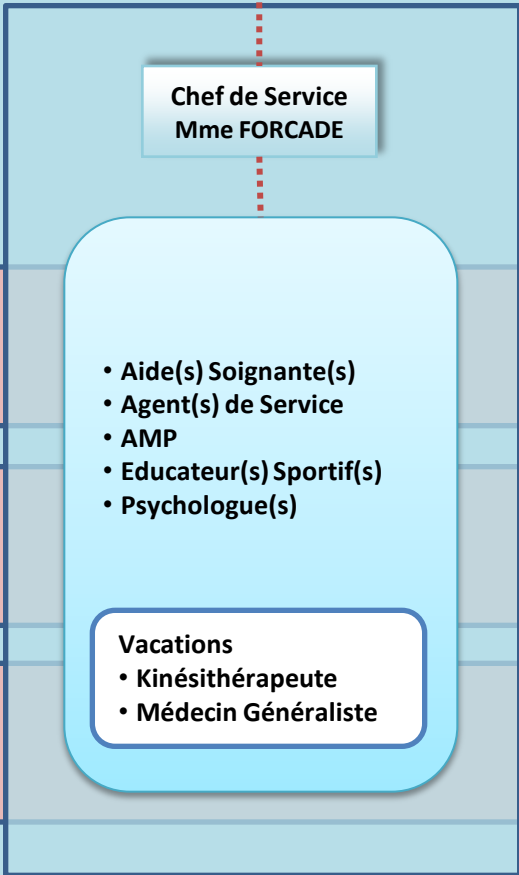

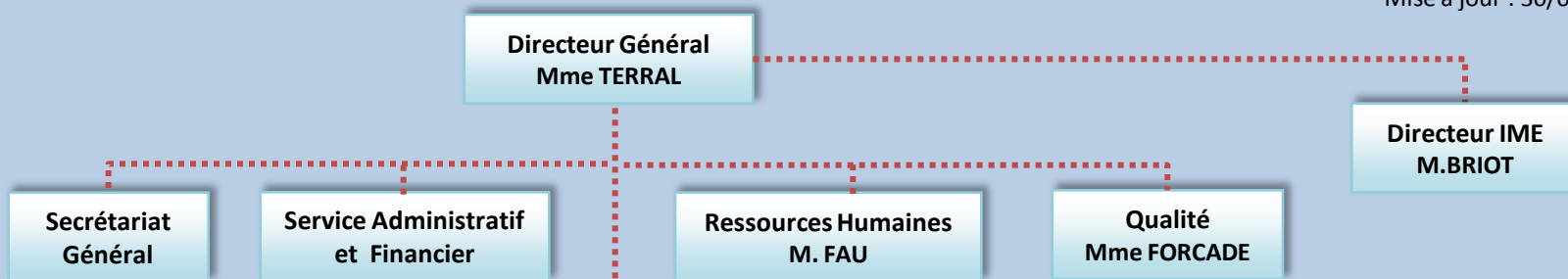

DIRECTION GENERALE

ORGANIGRAMME du Pôle Médical / Paramédical

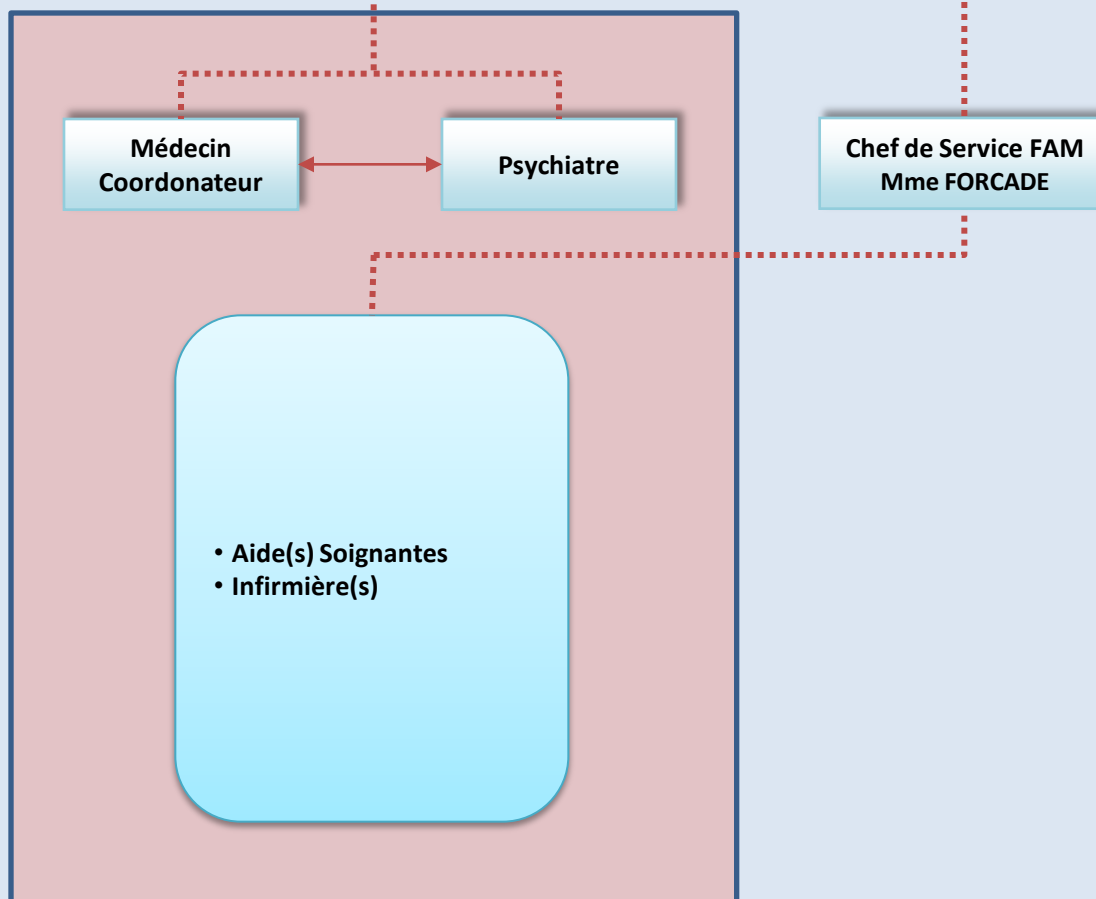

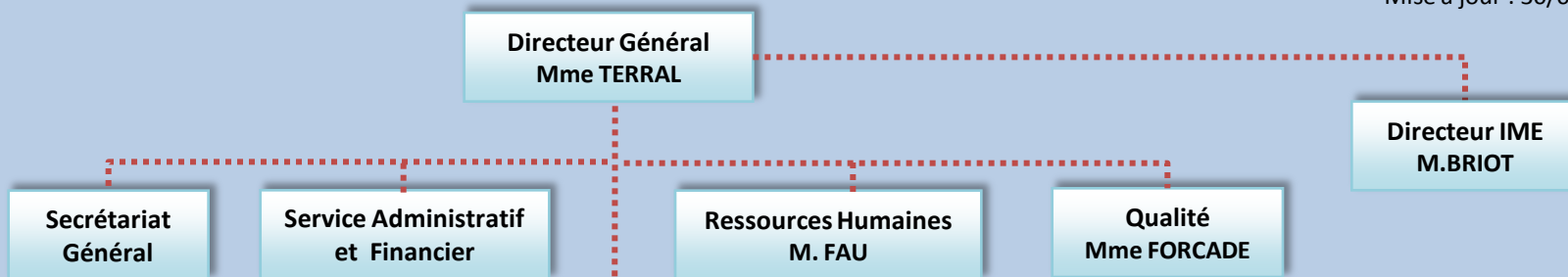

DIRECTION GENERALE

ORGANIGRAMME du Service Technique / Sécurité / Transports

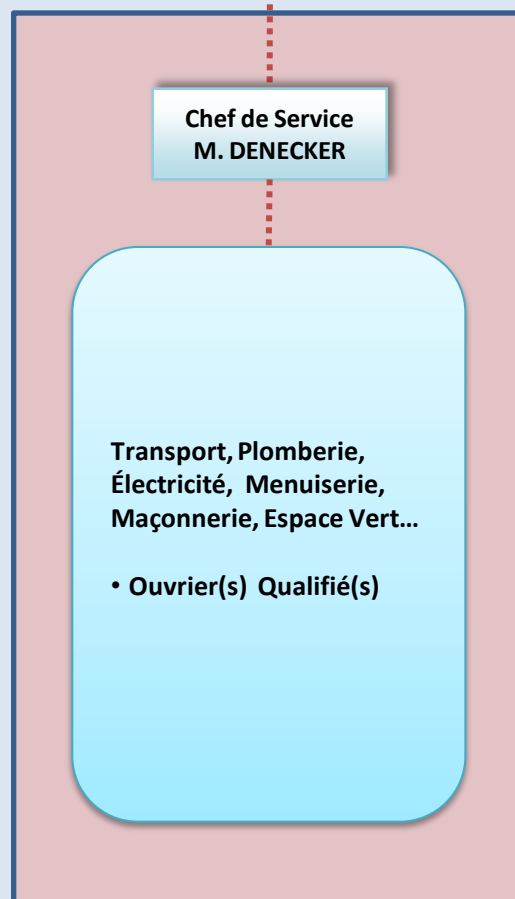



Directeur Général
Mme TERRAL

Directeur IME
M. BRIOT

Secrétariat
Général

Service Administratif
et Financier

Ressources Humaines
M. FAU

Qualité
Mme FORCADE

DIRECTION GENERALE

ORGANIGRAMME
des Services Généraux

Maitresse Lingère
Mme MARTINEZ

- Lingère(s) Qualifiée(s)

Buanderie

- Agent(s) de Buanderie

Service Lingerie / Buanderie

Cuisinier Qualifié
M. PEREMARTI

- Cuisinier(s) Qualifié(s)
- Agent(s) de Cuisine

Service Cuisine

Chef de Service
Mme DOMMERC

- Agent(s) d'Entretien

Service Hygiène Locaux